



FSU. 93
SNUipp



UNIVERSITÉ D'AUTOMNE

lundi 17 et mardi 18 octobre 2022

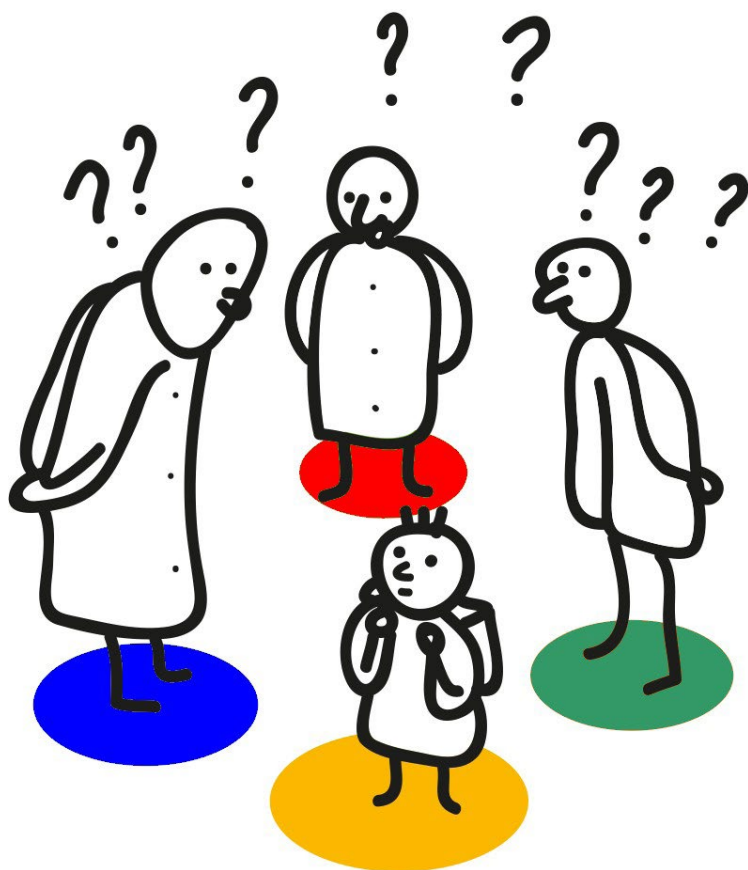

PROGRAMME

Lundi 17 octobre 2022

8h30 : Accueil

9h00 : Chloé RIBAN

MCF Université Paris Nanterre,
Des mères de familles populaires immigrées face à l'école.
Pourquoi la relation avec les parents est-elle recherchée par les enseignant·es dans les réseaux d'éducation prioritaire ? Que véhiculent les projets visant à les faire venir dans l'enceinte scolaire ? Que ressentent les mères face à l'École et que font-elles des diverses sollicitations qui leur parviennent ? Quel est leur quotidien et comment influe-t-il sur le lien avec l'institution scolaire ?

12h : Pause déjeuner

13h30 : Laurence DE COCK

Retrouver le chemin de l'émancipation par l'école ?
La crise sanitaire a joué le rôle de révélateur d'une école publique maltraitée et fragilisée par la frénésie de réformes. Désormais nous incombe la lourde gageure de réinventer et refonder une école à la hauteur des défis qui nous attendent, une école commune à tous les enfants, de la Maternelle à l'Université, un service public qui retrouve sa mission de démocratisation et d'émancipation.
Que faire pour ce que ces mots ne moulinent plus dans le vide et ne soient pas détournés et vidés de leur sens par la vague néolibérale dans laquelle nous nous débattons ?
Comment retrouver le sens et le goût de l'école publique ?

Mardi 18 octobre 2022

8h30 : Accueil

9h00 : Yvonne CHENOUF

D'abord institutrice puis détachée à l'Institut national de la recherche pédagogique.
Elle a publié nombre d'articles et d'analyses sur les domaines croisés de la lecture et de la littérature de jeunesse.
Elle anime la collection « lectures expertes » dans la revue de l'Association française pour la lecture.
Son intervention portera sur la lecture outil d'émancipation.

12h : Pause déjeuner

13h30 : Claire PONTAIS

Formatrice à l'INSPÉ de Caen, animatrice du centre EPS et société, chargée des questions d'éducation physique et sportive en primaire du SNEP-FSU.
« Le sport scolaire de demain s'invente et se transforme dans les pratiques d'aujourd'hui. » Encore faudrait-il que la majorité de nos élèves y aient accès ! L'EPS et le sport scolaire ont toujours cherché à renouveler et transformer leurs pratiques pour faire réussir les élèves. Par là même, ils contribuent à transformer le sport. L'EPS, le sport scolaire et le sport ne sont pas des vases clos. En jouant sur les règles des sports, sur les façon de l'enseigner, ils peuvent se nourrir et échanger l'un et l'autre, inventer des pratiques pour que l'accès à la culture sportive devienne une réalité pour tous et toutes.

Bibliographie

Par Chloé Riban :

- Asdih, C. (2017). Coéducation, compétences parentales et professionnelles. Administration & Éducation, N° 153(1), 31-36.
- Chartier, M., Rufin, D., & Pelhate, J. (2014). Les enseignants dans l'entretien individuel avec les parents : Entre souci de la relation et exigence d'efficacité. Education et sociétés, 34, 39-54.
- Conus, X. (2021). Lorsque l'entrée dans le monde scolaire se heurte aux modèles d'enfant et de parent attendus. Recherches en éducation, 44, Article 44. <https://doi.org/10.4000/ree.3325>
- Monceau, G. (2014). Effets imprévus des dispositifs visant à rapprocher les parents éloignés de l'École. Education et sociétés, 34, 71-85.

Par Claire Pontais :

- Payet, J.-P. (2002). « L'ethnicité, c'est les autres ». Formes et enjeux de la relation de l'école aux milieux disqualifiés. V.E.I., hors série n°6. <https://www.approches.fr/L-ethnicite-c-est-les-autres>
- Périer, P. (2017). Espaces et seuils dans les relations entre les familles et l'école. Administration & Éducation, N° 153(1), 43-49.

Pour la pause déjeuner, **si vous n'avez pas réservé votre repas**, vous trouverez ci-dessous les restaurants situés aux alentours de la Bourse. Vous pouvez également vous installer dans le Hall si vous avez apporté un repas froid.



Attention : le restaurant Délices Wok est fermé le lundi midi

Nous joindre

Téléphone : 01 48 96 36 11

PERMANENCES

Lundi, Mardi, Jeudi, Vendredi : 11 h à 13 h et 15 h à 17 h 15
Mercredi : 9 h 30 à 12 h 30

AESH : mardi matin et après-midi

Retraité-es : lundi après-midi

FSU Culture : lundi après-midi

PsyEN : vendredi après-midi

Présence à l'INSPÉ de Livry-Gargan : jeudi de 11 h 30 à 13 h



snu93@snuipp.fr



Stephanie Snuipp



@SNUipp_FSU93

FSU-SNUipp 93
Bourse Départementale du Travail
1 place de la Libération
BP N° 50076
93016 Bobigny Cedex

Notre Site : 93.snuipp.fr